销售利润表

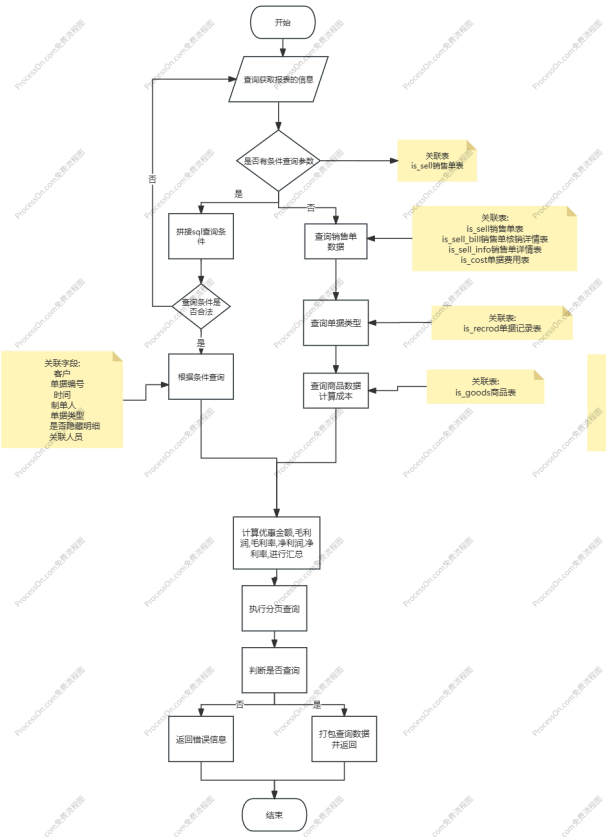
开始
查询获取报表的信息
是否有条件查询参数
关联表
is_sell销售单表
是
否
拼接sql查询条件
查询销售单数据
关联表:
is_sell销售单表
is_sell_bill销售单结销详情表
is_sell_info销售单详情表
is_cost单据费用表
查询条件是否合法
查询单据类型
关联表:
is_recrod单据记录表
是
关联字段:
客户
单据编号
时间
制单人
单据类型
是否隐藏明细
关联人员
根据条件查询
查询商品数据计算成本
关联表:
is_goods商品表
计算优惠金额,毛利润,毛利率,净利润,净利率,进行汇总
执行分页查询
判断是否查询
否
是
返回错误信息
打包查询数据并返回
结束

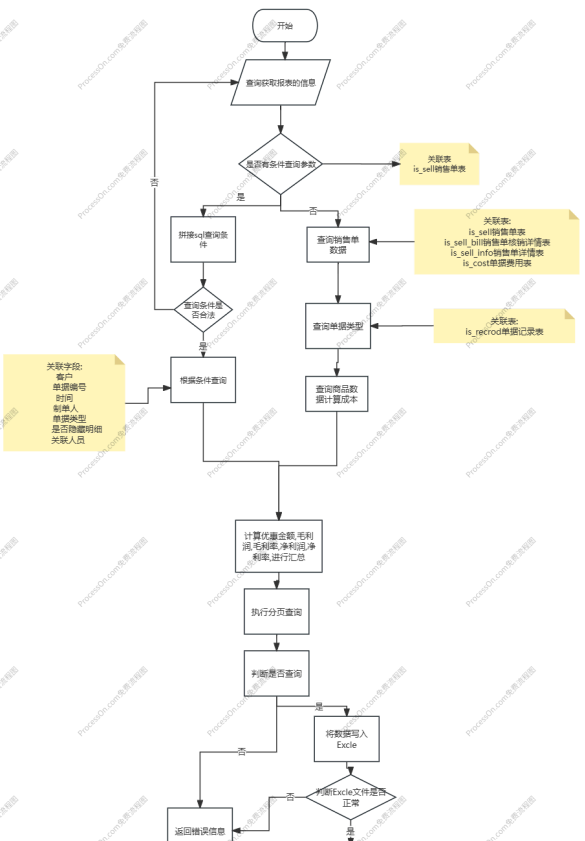
开始
查询获取报表的信息
是否有条件查询参数
关联表
is_sell销售单表
是
否
拼接sql查询条件
查询销售单数据
关联表:
is_sell销售单表
is_sell_bill销售单结销详情表
is_sell_info销售单详情表
is_cost单据费用表
查询条件是否合法
查询单据类型
关联表:
is_recrod单据记录表
是
关联字段:
客户
单据编号
时间
制单人
单据类型
是否隐藏明细
关联人员
根据条件查询
查询商品数据计算成本
计算优惠金额,毛利润,毛利率,净利润,净利率,进行汇总
执行分页查询
判断是否查询
是
否
将数据写入Excle
判断Excle文件是否正常
否
是
返回错误信息
Excle写入Http响应流,浏览器自动触发下载
结束

销售排行表

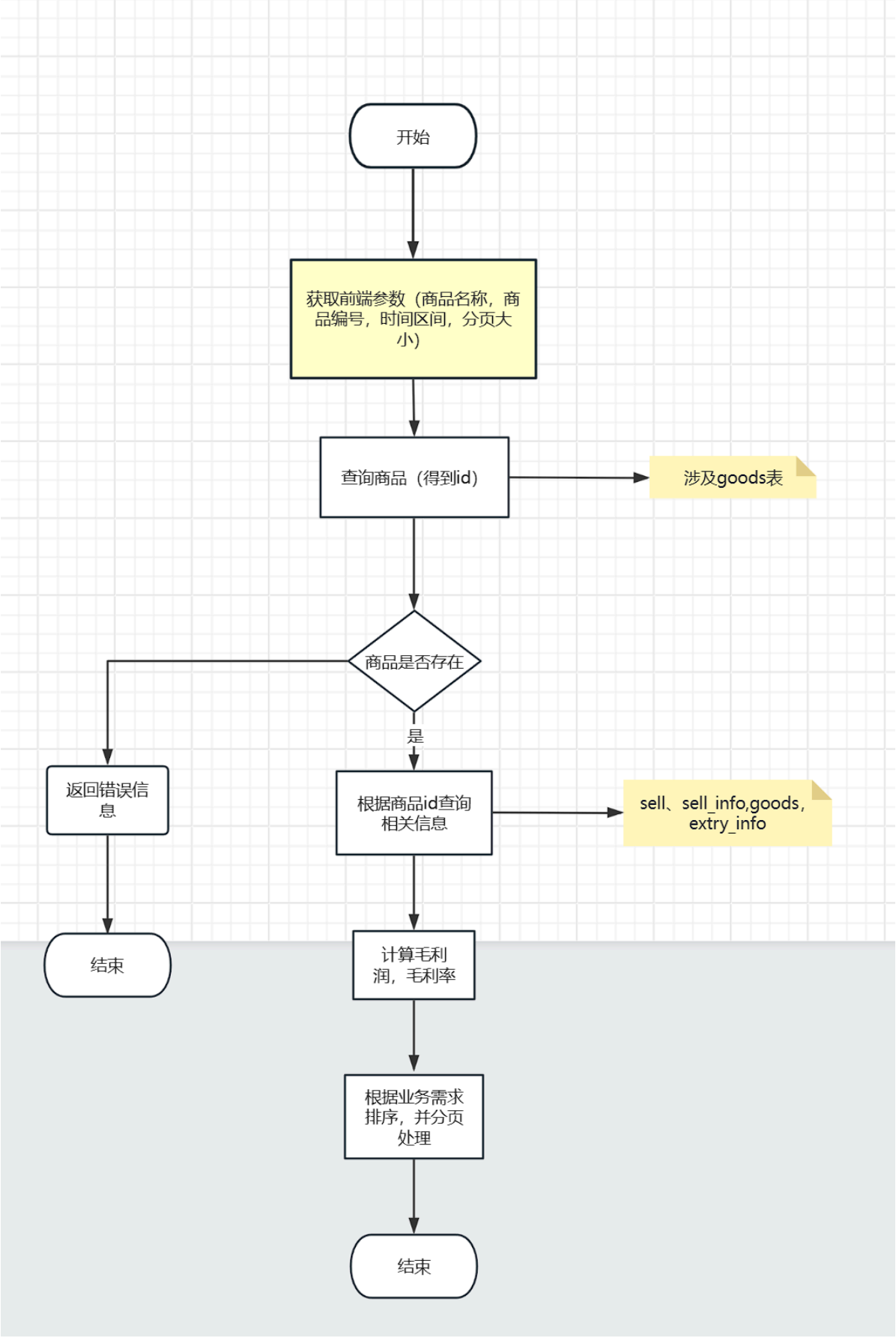
开始
获取前端参数（商品名称，商品编号，时间区间，分页大小）
查询商品（得到id）
涉及goods表
商品是否存在
是
返回错误信息
根据商品id查询相关信息
sell、sell_info,goods，extry_info
结束
计算毛利润，毛利率
根据业务需求排序，并分页处理
结束

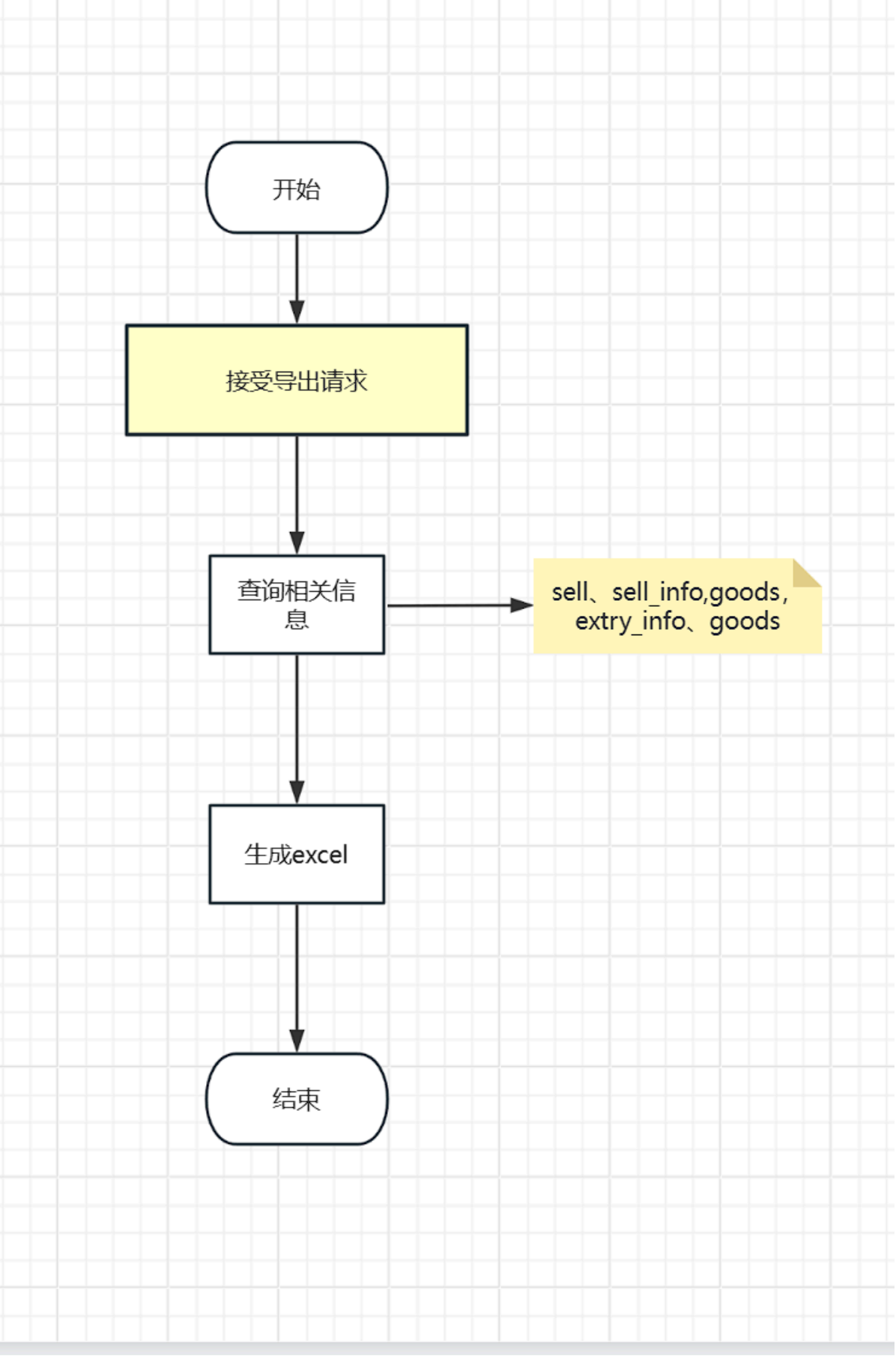
开始
接受导出请求
查询相关信息
sell、sell_info,goods,extry_info、goods
生成excel
结束

销售收款表

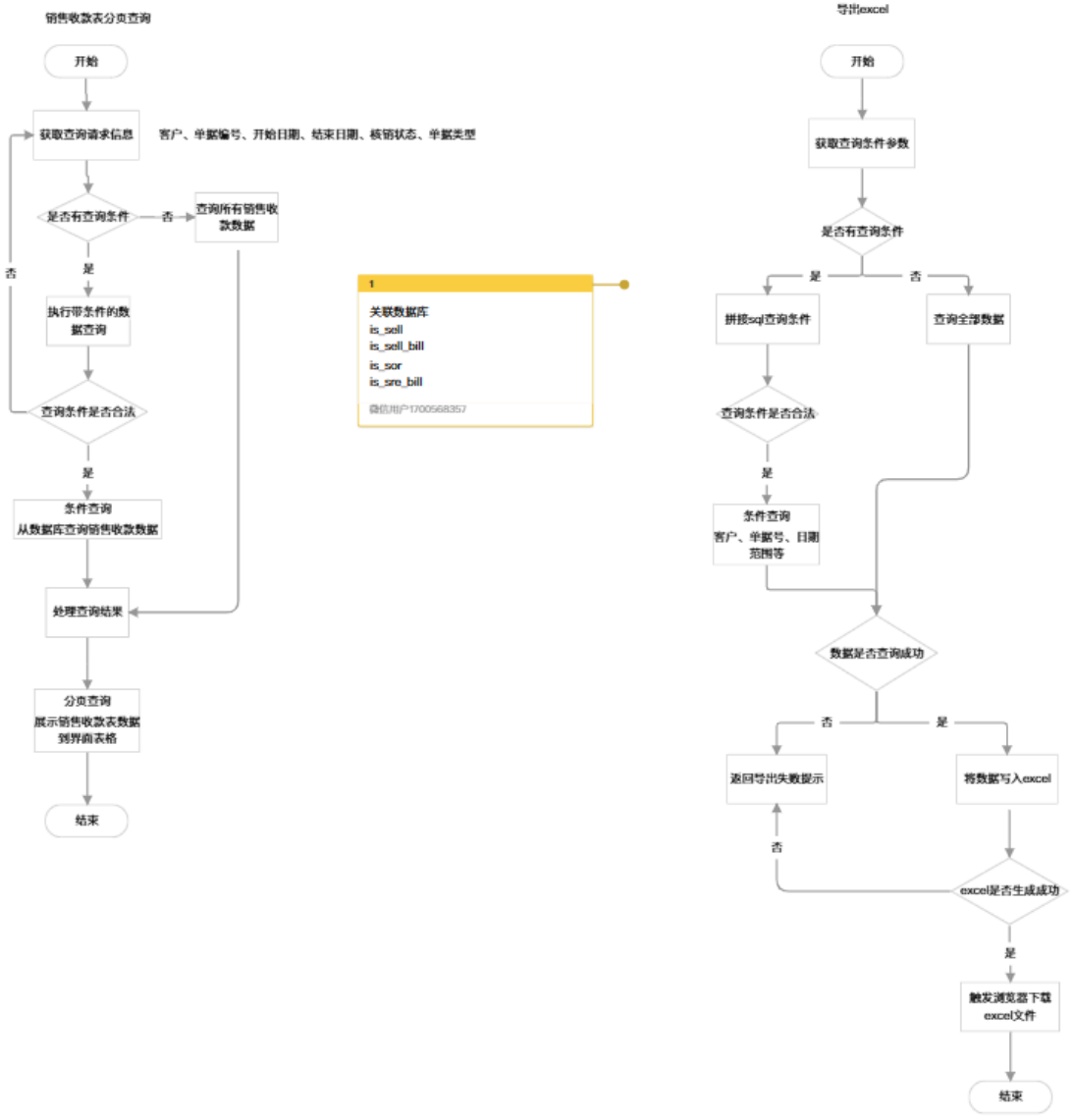
销售收款表分页查询
开始
获取查询请求信息
客户、单据编号、开始日期、结束日期、核销状态、单据类型
是否有查询条件
否
查询所有销售收款数据
是
否
执行带条件的数据查询
查询条件是否合法
是
条件查询
从数据库查询销售收款数据
处理查询结果
分页查询
展示销售收款表数据到界面表格
结束
1
关联数据库
is_soll
is_soll_bill
is_sor
is_sre_bill
微信用户1700568357
导出excel
开始
获取查询条件参数
是否有查询条件
是
否
拼接sql查询条件
查询全部数据
查询条件是否合法
是
条件查询
客户、单据号、日期范围等
数据是否查询成功
否
是
返回导出失败提示
将数据写入excel
否
excel是否生成成功
是
触发浏览器下载excel文件
结束

销售汇总表

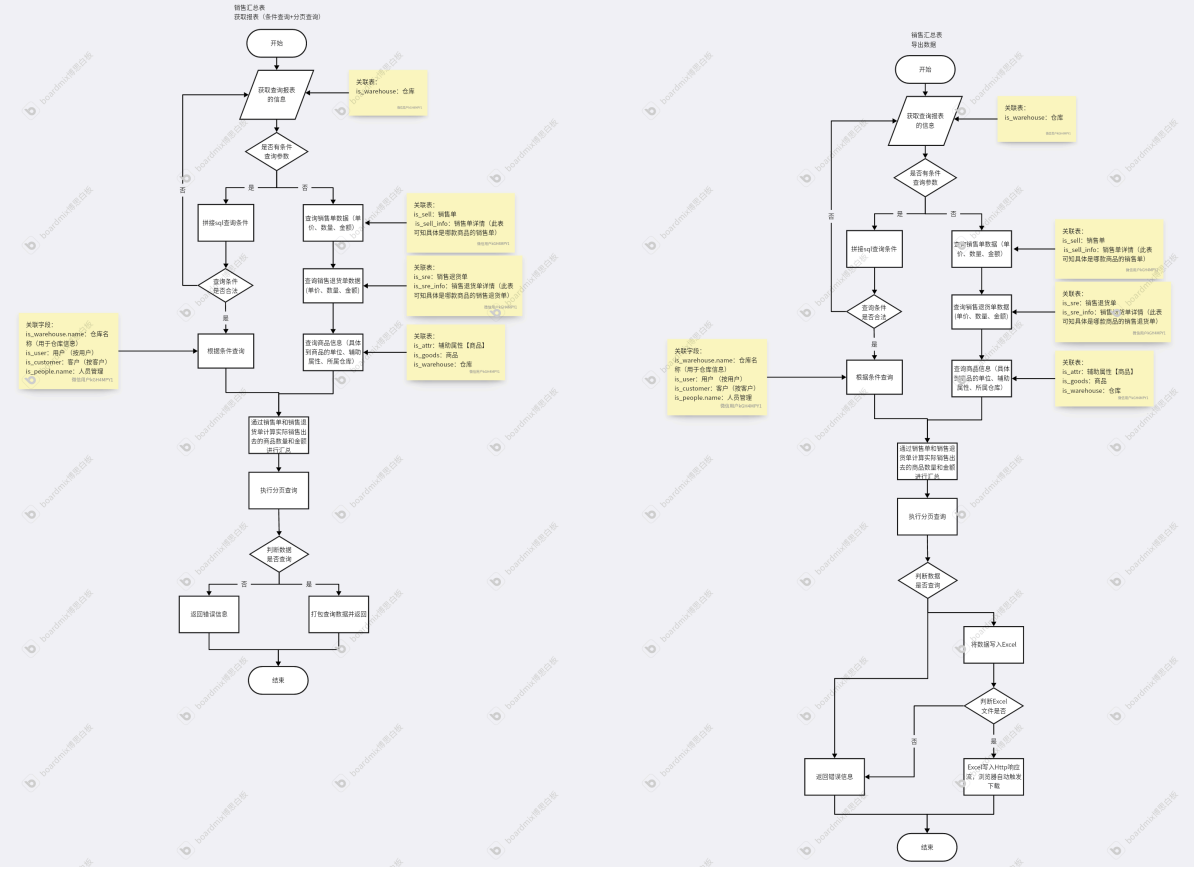

销售明细表

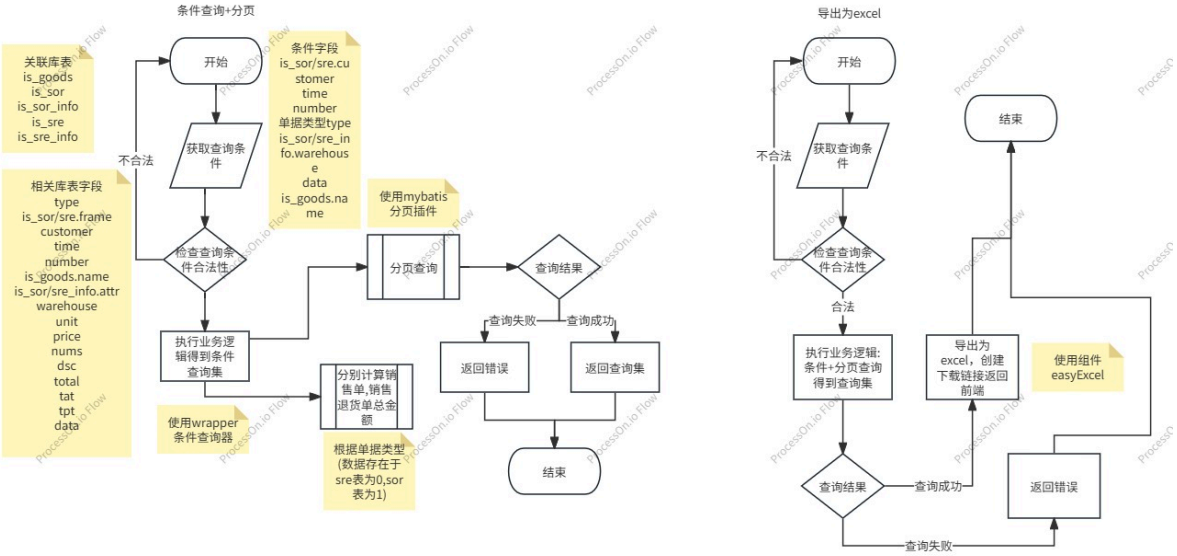

销售订单跟踪表

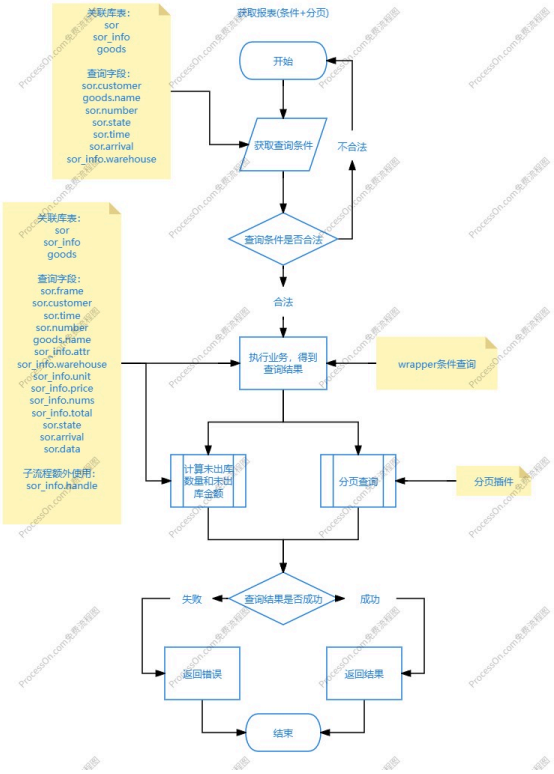
获取报表(条件+分页)
关联库表：
sor
sor_info
goods
查询字段：
sor.customer
goods.name
sor.number
sor.state
sor.time
sor.arrival
sor_info.warehouse
开始
获取查询条件
不合法
查询条件是否合法
合法
关联库表：
sor
sor_info
goods
查询字段：
sor.frame
sor.customer
sor.time
sor.number
goods.name
sor_info.attr
sor_info.warehouse
sor_info.unit
sor_info.price
sor_info.nums
sor_info.total
sor.state
sor.arrival
sor.data
子流程额外使用：
sor_info.handle
执行业务，得到查询结果
wrapper条件查询
计算未出库数量和未出库金额
分页查询
分页插件
查询结果是否成功
失败
成功
返回错误
返回结果
结束

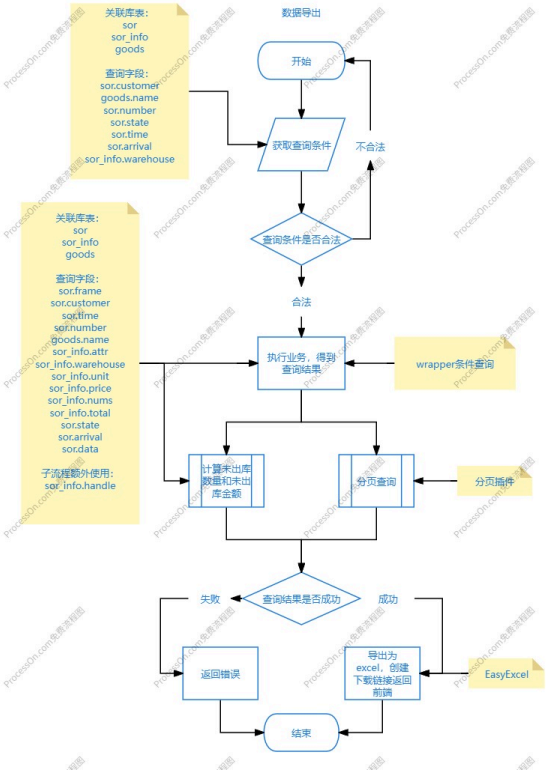
数据导出
关联库表：
sor
sor_info
goods
查询字段：
sor.customer
goods.name
sor.number
sor.state
sor.time
sor.arrival
sor_info.warehouse
开始
获取查询条件
不合法
查询条件是否合法
合法
关联库表：
sor
sor_info
goods
查询字段：
sor.frame
sor.customer
sor.time
sor.number
goods.name
sor_info.attr
sor_info.warehouse
sor_info.unit
sor_info.price
sor_info.nums
sor_info.total
sor.state
sor.arrival
sor.data
子流程额外使用：
sor_info.handle
执行业务，得到查询结果
wrapper条件查询
计算未出库数量和未出库金额
分页查询
分页插件
查询结果是否成功
失败
成功
返回错误
导出为excel，创建下载链接返回前端
EasyExcel
结束